



## Welkom bij Van 't Hof

Wonen. Het woord betekent voor iedereen iets anders: Een plek hebben waar je jezelf kunt terugtrekken. Een omgeving waar de kinderen veilig kunnen opgroeien. Een locatie waar familie en vrienden bij elkaar komen. Bij onze makelaars draait alles dan ook om de vraag: Wat betekent wonen voor jou? Want zodra we dit weten kunnen we doen waar we goed in zijn: Mensen en de ideale woning met elkaar matchen.

Mede dankzij de langdurige relaties met onze tevreden klanten zijn wij uitgegroeid tot één van de grootste makelaarskantoren uit de regio. Onze gedreven NVM makelaars, taxateurs en hypotheekadviseurs hebben hun sporen verdiend en werken met een frisse blik op de recente ontwikkelingen in het vakgebied.

De reden dat wij al zo lang bestaan is omdat wij constant blijven innoveren en de wensen van onze klanten voorop stellen. Wat mogen wij voor jou betekenen?

## Blijf andere kopers net een stap voor

Momenteel moet je er als koper snel bij zijn. Via de Zoekservice van Van 't Hof heb jij altijd een streepje voor en ontdek je als eerste welke huizen er in de omgeving op de markt komen. Je krijgt automatisch een mail met woningen die binnen jouw zoekcriteria vallen. Meld je aan via [vanthof.nl/zoekservice](http://vanthof.nl/zoekservice).

Wil je zeker weten dat je geen nieuw aanbod mist? Like dan de Van 't Hof Facebookpagina van jouw regio en zie de nieuwste huizen gewoon op jouw tijdlijn verschijnen. Hierdoor ben je andere kopers net even voor en voorkom je dat iemand anders er met jouw droomhuis vandoor gaat.

@vanthofWaddinxveen  
@vanthofZoetermeer

@vanthofGouda



Woonoppervlakte

**89 m<sup>2</sup>**

Inhoud

**281 m<sup>3</sup>**

Perceeloppervlakte

**0 m<sup>2</sup>**

Kamers

**4**

Slaapkamers

**3**



### Kenmerken

Soort woning  
Bouwvorm  
Bouwjaar  
Ligging  
Aantal verdiepingen  
Energieklasse

galerijflat  
Bestaande bouw  
1967  
in woonwijk  
C



### Voorzieningen

Tuinligging  
Tuintype  
Parkeergelegenheid  
Verwarming  
CV ketel bouwjaar  
Isolatievormen

geen tuin  
betaald parkeren,  
parkeervergunningen  
blokverwarming  
-  
dakisolatie, dubbel glas

Vraagprijs

**€ 285.000,- k.k.**

Op centrale en gewilde locatie gelegen nabij het centrum 4-kamer appartement op de 4e verdieping. De woning beschikt over een eigen berging in de onderbouw en een zonnig balkon op het zuiden. Het complex is voorzien van een lift en evenwijdig gelegen aan de Burgemeester Jamessingel met een uitzicht richting het station, Huis van de Stad en Cinema Gouda. Parkeren aan de voorzijde van het complex middels vergunning mogelijk. Dit appartement kan direct worden betrokken. Zeer centraal gelegen op loopafstand van het centrum van Gouda en het NS-station en op steenworp afstand van winkels, gezondheidsplein, scholen, supermarkten, het ziekenhuis, de Schouwburg en groenvoorzieningen zoals het Park van Atlantis.

**Indeling: Begane grond:**

Centrale entree met bellenplateau en brievenbussen.

Afgesloten hal met trappenhuis, lift en toegang naar de eigen berging in de onderbouw.

**4e Verdieping:**

Via het trappenhuis is er een entree naar de galerij welke toegang verleent naar het appartement. Het gehele appartement is in 2017 voorzien van een fraaie laminaatvloer. Entree in de hal die is voorzien van een garderobe-/ bergkast en meterkast (geïnstalleerd 2017: 4 groepen, kookgroep, 2 aardlekschakelaars) De ruim opgezette hal biedt toegang tot alle vertrekken. Vanuit de lichte woonkamer heeft u toegang tot de recht opgestelde keuken met spoelbak, onder- en bovenkasten, elektrische kookplaat en circulatiekap. Aan de andere zijde bevindt zich de aansluiting voor de wasmachine en -droger. Vanuit de riante woonkamer is het gevelbrede balkon gelegen op het zuiden toegankelijk. Aan de voorzijde van de woning bevindt zich de royale slaapkamer. Gesitueerd aan de achterzijde bevinden zich nog twee volwaardige slaapkamers, waarvan 1 voorzien is van de opstelling van de boiler (2017: eigendom, inhoud 80 liter). De toiletruimte is gedeeltelijk betegeld en voorzien van een closet met fonteintje. De badkamer is grotendeels betegeld en voorzien van een ligbad en wastafelmeubel.

**Bijzonderheden:**

- Zeer centrale locatie met alle (centrum) voorzieningen op loopafstand!;
- Ruim opgezet 4-kamer appartement gelegen op de 4 verdieping;
- Een gevelbreed zonnig balkon op het zuiden gelegen;
- Zonwering over de volledige breedte van het balkon; (elektrisch te bedienen)
- Eigen externe berging in de onderbouw;
- Het gebouw is voorzien van een lift en trapopgang;
- Verwarming middels blokverwarming;
- Volledig voorzien van dubbel glas (deels 2018);
- Warm water voorziening aanwezig, middels een boiler (eigendom 2017);
- Geheel voorzien van een fraaie laminaatvloer 2017;
- Bijdrage VVE € 187,23 (appartement) + € 8,73 (berging) per maand, exclusief voorschot stookkosten circa € 80,- per maand;
- Energielabel C, geldig tot 2034;
- Zelfbewoningsplicht van toepassing;
- Verkoopvoorwaarden van toepassing.

Heeft u interesse in deze woning? Schakel direct uw eigen NVM-aankoopmakelaar in.



Deze informatie is door ons met de nodige zorgvuldigheid samengesteld. Onzerzijds wordt echter geen enkele aansprakelijkheid aanvaard voor enige onvolledigheid, onjuistheid of anderszins, dan wel de gevolgen daarvan. Alle opgegeven maten en oppervlakten zijn indicatief. Van toepassing zijn de NVM voorwaarden.

Toelichtingsclausule BBMI: de woning is ingemeten conform de branchebrede meetinstructies (BBMI), afgeleid van de NEN 2580 normering. De Meetinstructie is bedoeld om een meer eenduidige manier van meten toe te passen voor het geven van een indicatie van de gebruiksoppervlakte. De Meetinstructie sluit verschillen in meetuitkomsten niet volledig uit, door bijvoorbeeld interpretatieverschillen, afrondingen of beperkingen bij het uitvoeren van de meting.

































C



# Plattegrond







# Plattegrond

← 2.56 m →

Berging

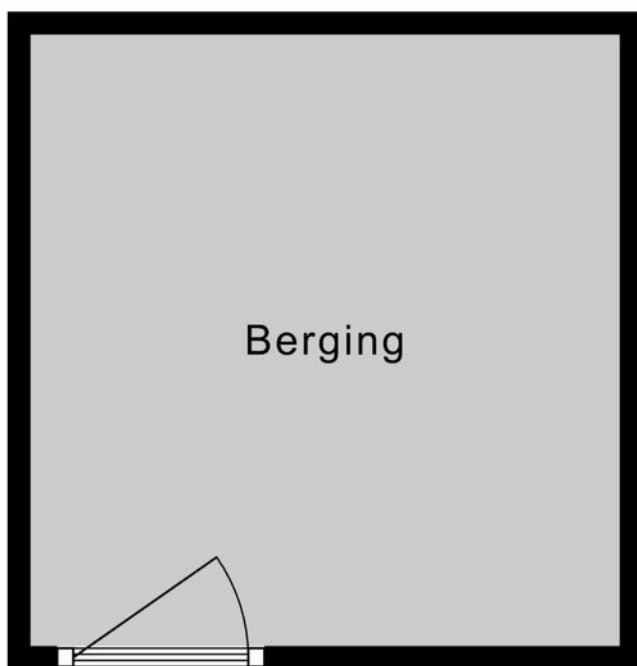

↑  
2.66 m  
↓



# Kadastrale kaart

Kadastrale kaart

Uw referentie: ---



Deze kaart is noordgericht

12345 Perceelnummer

25 Huisnummer

Vastgestelde kadastrale grens

Voorlopige kadastrale grens

Administratieve kadastrale grens

Bebouwing

Voor een eensluidend uittreksel, geleverd op 13 augustus 2024  
De bewaarder van het kadaster en de openbare registers

Schaal 1: 1000

Kadastrale gemeente Gouda

Sectie H

Perceel 3443

Aan dit uittreksel kunnen geen betrouwbare maten worden ontleend.  
De Dienst voor het kadaster en de openbare registers behoudt zich de intellectuele  
eigendomsrechten voor, waaronder het auteursrecht en het databankenrecht.

kadaster



# Lijst van zaken

	Blijft achter	Gaat mee	Ter overname	Nvt
<b>Woning - Interieur</b>				
(Voorzet) openhaard met toebehoren				X
Allesbrander				X
Houtkachel				X
(Gas)kachels				X
Designradiator(en)				X
Radiatorafwerking				X
Verlichting, te weten				
- inbouwspots/dimmers				X
- opbouwspots/armaturen/lampen/ dimmers				X
- losse (hang)lampen	X			
-				X
-				X
(Losse)kasten, legplanken, te weten				
- Ikea paxkast	X			
-				X
Raamdecoratie/zonwering binnen, te weten				
- gordijnrails				X
- gordijnen				X
- overgordijnen				X
- vitrages				X
- rolgordijnen			X	
- lamellen				X
- jaloezieën				X
- (losse) horren/rolhorren				X
-				X
-				X





# Lijst van zaken

	Blijft achter	Gaat mee	Ter overname	Nvt
Vloerdecoratie, te weten				
- vloerbedekking				X
- parketvloer				X
- houten vloer(delen)				X
- laminaat			X	
- plavuizen				X
-				X
-				X
Overig, te weten				
- spiegelwanden				X
- schilderij ophangsysteem				X
-				X
-				X
-				X
-				X
Woning - Keuken				
Keukenblok (met bovenkasten)	X			
Keuken (inbouw)apparatuur, te weten				
- kookplaat				X
- (gas)fornuis				X
- afzuigkap	X			
- magnetron				X
- oven	X			
- combi-oven/combimagnetron				X
- koelkast			X	
- vriezer				X
- koel-vriescombinatie				X



# Lijst van zaken

	Blijft achter	Gaat mee	Ter overname	Nvt
- vaatwasser				X
- Quooker				X
- koffiezetapparaat				X
-				X
-				X
Keukenaccessoires, te weten				
-				X
-				X
-				X
-				X
-				X
-				X
-				X
-				X
Woning - Sanitair/sauna				
Sauna met toebehoren				X
				X
				X
Toilet met de volgende toebehoren				
- toilet	X			
- toiletrolhouder				X
- toiletborstel(houder)				X
- fontein	X			
-				X
-				X
Badkamer met de volgende toebehoren				
- ligbad	X			



# Lijst van zaken

	Blijft achter	Gaat mee	Ter overname	Nvt
- jacuzzi/whirlpool				X
- douche (cabine/scherm)				X
- stoomdouche (cabine)				X
- wastafel	X			
- wastafelmeubel	X			
- planchet				X
- toiletkast				X
- toilet	X			
- toiletrolhouder				X
- toiletborstel(houder)				X
-				X
-				X
<b>Woning - Extérieur/installaties/ veiligheid/energiebesparing</b>				
Schotel/antenne				X
Brievenbus				X
Kluis				X
(Voordeur)bel	X			
Alarminstallatie				X
(Veiligheids)sloten en overige inbraakpreventie				X
Rookmelders	X			
(Klok)thermostaat				X
Airconditioning				X
Screens				X
Rolluiken				X
Zonwering buiten	X			
Telefoonaansluiting/internetaansluiting	X			
Veiligheidsschakelaar wasautomaat				X
Waterslot wasautomaat				X





# Lijst van zaken

	Blijft achter	Gaat mee	Ter overname	Nvt
Zonnepanelen				X
Oplaadpunt elektrische auto				X
				X
				X
				X
				X
Warmwatervoorziening, te weten				
- CV-installatie				X
- boiler			X	
- geiser				X
-				X
-				X
-				X
Isolatievoorzieningen (voorzetramen/ radiatorfolie etc.), te weten				
-				X
-				X
<b>Tuin - Inrichting</b>				
Tuinaanleg/bestrating				X
Beplanting				X
				X
<b>Tuin - Verlichting/installaties</b>				
Buitenverlichting				X
Tijd- of schemerschakelaar/ bewegingsmelder				X
				X



# Lijst van zaken

	Blijft achter	Gaat mee	Ter overname	Nvt
<b>Tuin - Bebouwing</b>				
Tuinhuis/buitenberging				X
Kasten/werkbank in tuinhuis/berging				X
(Broei)kas				X
				X
				X
<b>Tuin - Overig</b>				
Overige tuin, te weten				
- (sier)hek				X
- vlaggenmast(houder)				X
-				X
-				X
<b>Overig - Contracten</b>				
CV: Nee				
Boiler: Nee				
Zonnepanelen: Nee				



# En hoe nu verder?

## (Tweede) Bezichtiging inplannen?

Is dit jouw droomwoning? Wacht dan niet te lang met het inplannen van een (tweede) bezichtiging. Plan deze in via [vanthof.nl](https://www.vanthof.nl), bel naar ons kantoor of stuur een mailtje.

## Is de woning financieel gezien haalbaar?

Wellicht heb je online al eens jouw maximale hypotheek berekend, hierdoor weet je wat je ongeveer kunt lenen. Wil je echt weten wat er voor jou mogelijk is kom dan eens vrijblijvend langs bij één van onze hypotheekadviseurs. Samen kunnen jullie ontdekken welke hypotheek het beste bij je past.

**Kijk op [vanthof.nl/hypotheekenvoor](https://www.vanthof.nl/hypotheekenvoor)** meer informatie.

## Tip: duurzaamheid

Wanneer je er voor kiest om energiebesparende wijzigingen door te voeren in jouw nieuwe woning dan kan je tot 106% van de koopprijs lenen als hypotheek. Daarnaast kan verduurzaming er ook voor zorgen dat de stookkosten flink dalen!



## Bod uitbrengen

Verliefd geworden op de woning? Breng dan een realistisch bod uit waar jij je comfortabel bij voelt. De bieding kan je schriftelijk of telefonisch aan ons doorgeven. Vermeld tevens de gestelde voorwaarden.

## De onderhandeling begint

De makelaar legt jouw bod voor aan de verkoper. De verkoper kan het bod afwijzen, accepteren of een tegenvoorstel doen. Wanneer jullie er samen uitkomen dan zullen we alle afspraken vastleggen in een (concept) koopovereenkomst. Tegelijkertijd ga je de hypotheekaanvraag verder in gang zetten en gaat de hypotheekadviseur voor je aan de slag om de financiering rond te krijgen.

## Bouwtechnische keuring & taxatie

De hypotheekverstrekker wil er zeker van zijn dat de koopsom die jij wilt betalen conform de huidige marktwaarde van de woning is. Vandaar dat een officiële taxatie van de koopwoning vaak verplicht is. Wil je ook een bouwtechnische keuring laten uitvoeren regel dit dan zo snel mogelijk.

## Tekenen van de koopovereenkomst

Is alles rond en ben je akkoord? Dan teken je de definitieve koopovereenkomst. Als koper heb je na het tekenen van de koopovereenkomst nog 3 dagen wettelijke bedenktijd. Als koper van een woning selecteer je de notaris die het verdere koopproces begeleidt. De notaris stelt de akte van levering op en regelt de aflossingsnota van de hypotheek van de verkoper. Voor de overdracht volgt nog een eindinspectie van de woning. Vervolgens zal de leveringsakte getekend worden en vindt de sleuteloverdracht plaats.

**Gefelicteerd je bent nu de eigenaar van jouw droomhuis!**





# Waar mogen wij je mee helpen?

Wonen omvat veel meer dan alleen de aankoop of verkoop van een woning. Bij Van 't Hof vind je alles onder één dak; Van taxaties tot hypotheek. Stuk voor stuk afgehandeld met deskundigheid en zorgvuldigheid door onze onafhankelijke experts.

## Makelaardij



Verkoopkans berekening



Gratis zoekservice



Verkoopmakelaar

## Hypotheek



Hypotheekadvies



Maximale hypotheek berekenen



Oversluiten

## Taxaties



NWWI - Taxatie



"Deze informatie is door ons met de nodige zorgvuldigheid samengesteld. Onzerzijds wordt echter geen enkele aansprakelijkheid aanvaard voor enige onvolledigheid, onjuistheid of anderszins, dan wel de gevolgen daarvan. Alle opgegeven maten en oppervlakten zijn indicatief. Van toepassing zijn de NVM voorwaarden."

**Toelichtingsclausule BBMI:** de woning is ingemeten conform de branchebrede meetinstructies (BBMI), afgeleid van de NEN 2580 normering. De Meetinstructie is bedoeld om een meer eenduidige manier van meten toe te passen voor het geven van een indicatie van de gebruiksoppervlakte. De Meetinstructie sluit verschillen in meetuitkomsten niet volledig uit, door bijvoorbeeld interpretatieverschillen, afrondingen of beperkingen bij het uitvoeren van de meting."

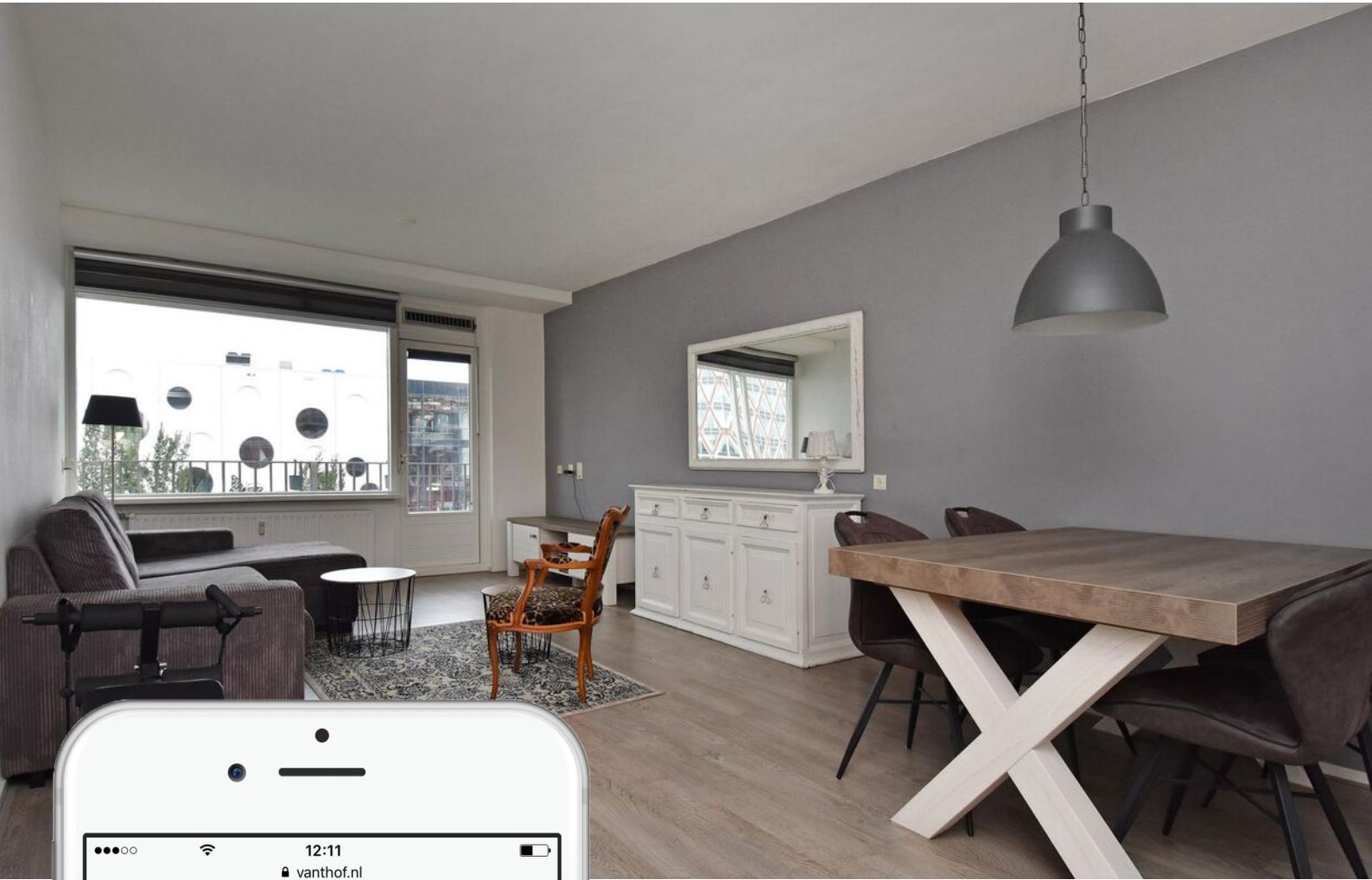

# Is dit jouw droomhuis?

Vraag naast een bezichtiging ook gelijk een oriënterend gesprek aan bij onze hypotheekadviseur.

Samen realiseren wij al jouw woonwensen.

[vanthof.nl/hypotheken](https://vanthof.nl/hypotheken)